



Grøn energi fra flis,  
overskudsvarme, og  
varmepumper



**Ansvarlig & bæredygtig varme**



Esben Iversen  
Født i Lemvig  
Gift med Helle  
Sebastian på 14

Teknisk: Maskinmester

Administrativ: Merkonom i Ledelse

Løsning Fjernvarme siden 03-2014

Direktør for driftsselskabet (fungerer som driftschef for Løsning varme og vand, Bjerre vand, Baastrup Gl. Sole vand mfl.)

<https://www.linkedin.com/in/esbeniversen>



# Holdene bag det her arrangement

**Styregruppen /Ambassadørerne**

**Kommunens varmeteam**

**DFP**

**Løsning fjernvarme ( hvorfor er de med ??????)**

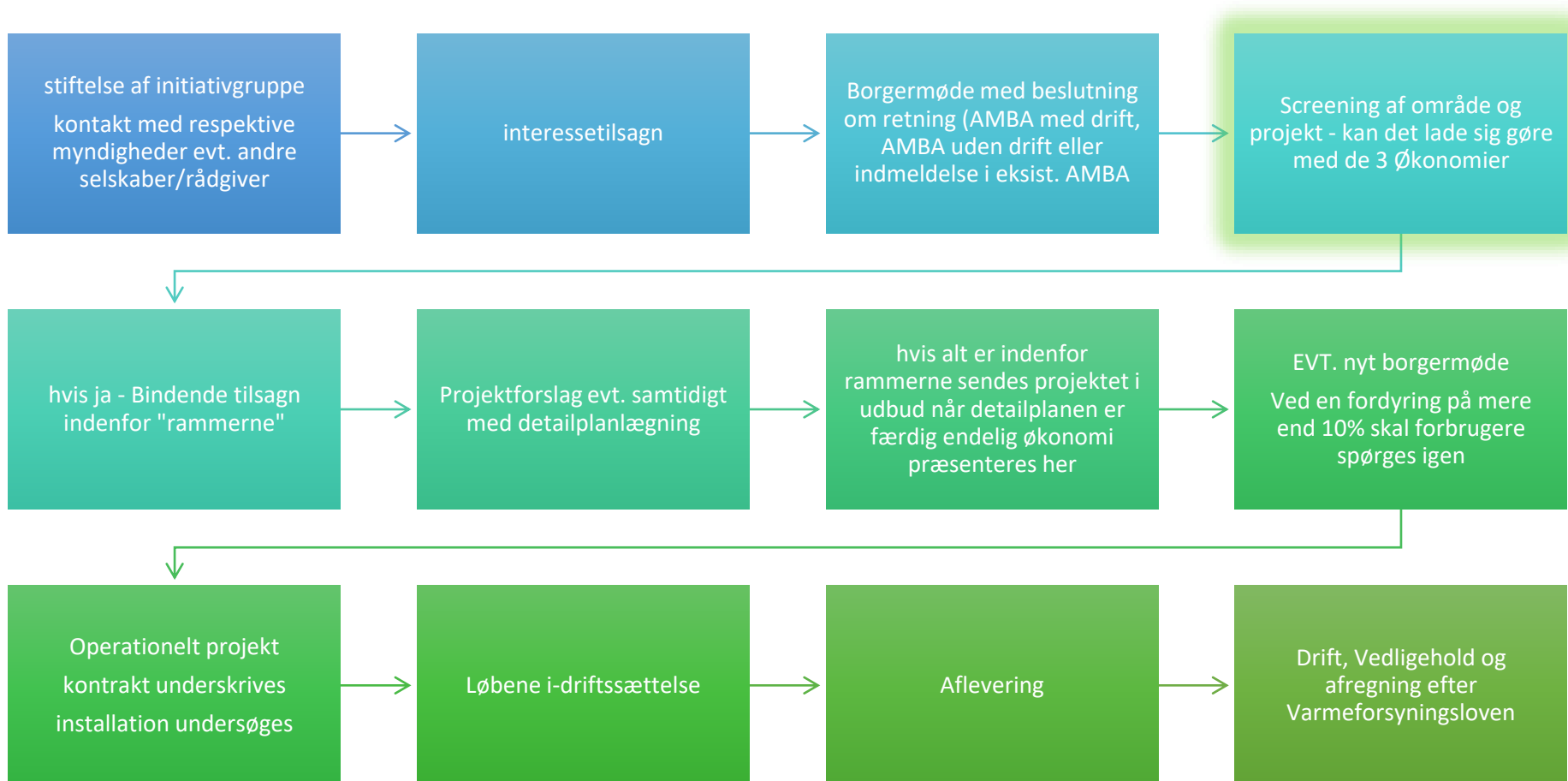

# Hvile i sig selv

A blue pyramid diagram divided into two horizontal sections. The top section is smaller and labeled 'Dækningsbidrag', while the bottom section is larger and labeled 'Udgifter'.

Dækningsbidrag

Har private firmaer til fremtid,  
dårlige år osv. Det har vi ikke !

Udgifter

Det her må vi fakturere vores forbrugere

## Løsning fjernvarmes prisstabilitet

Standard 130m<sup>2</sup>/18,1 MWh

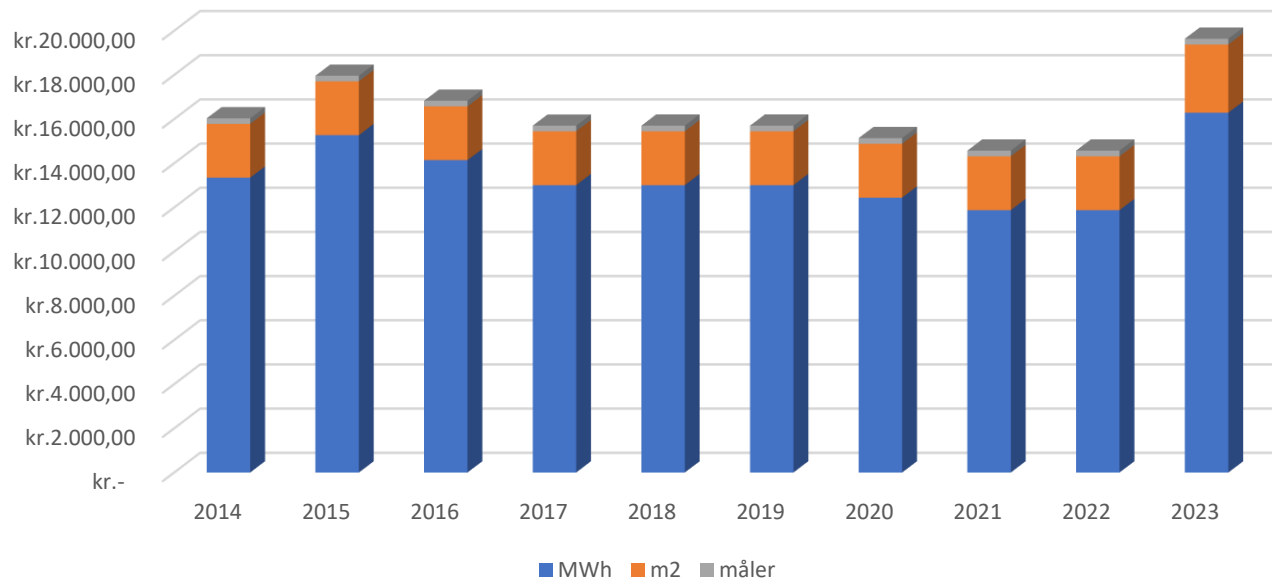

# Det konservative område

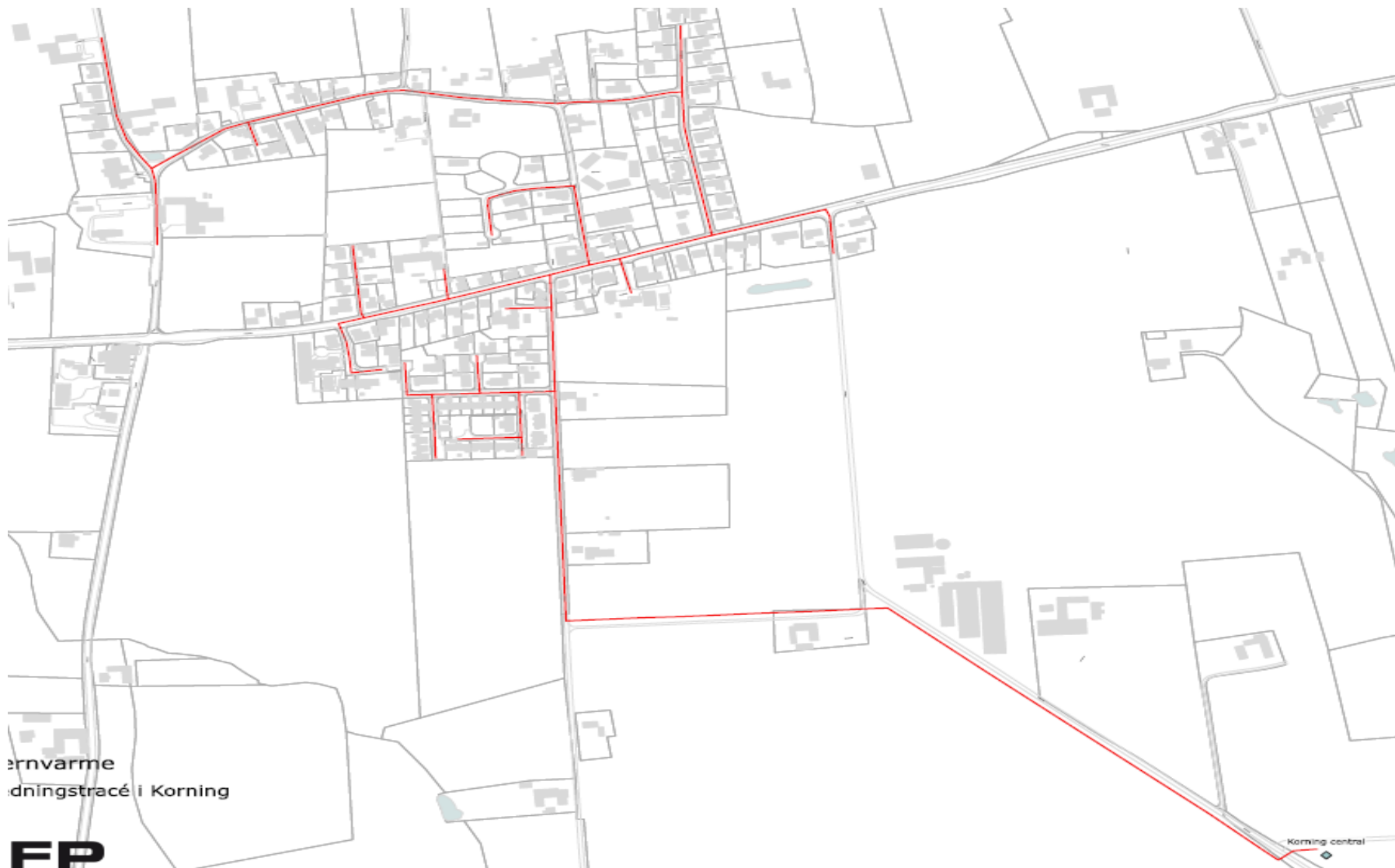

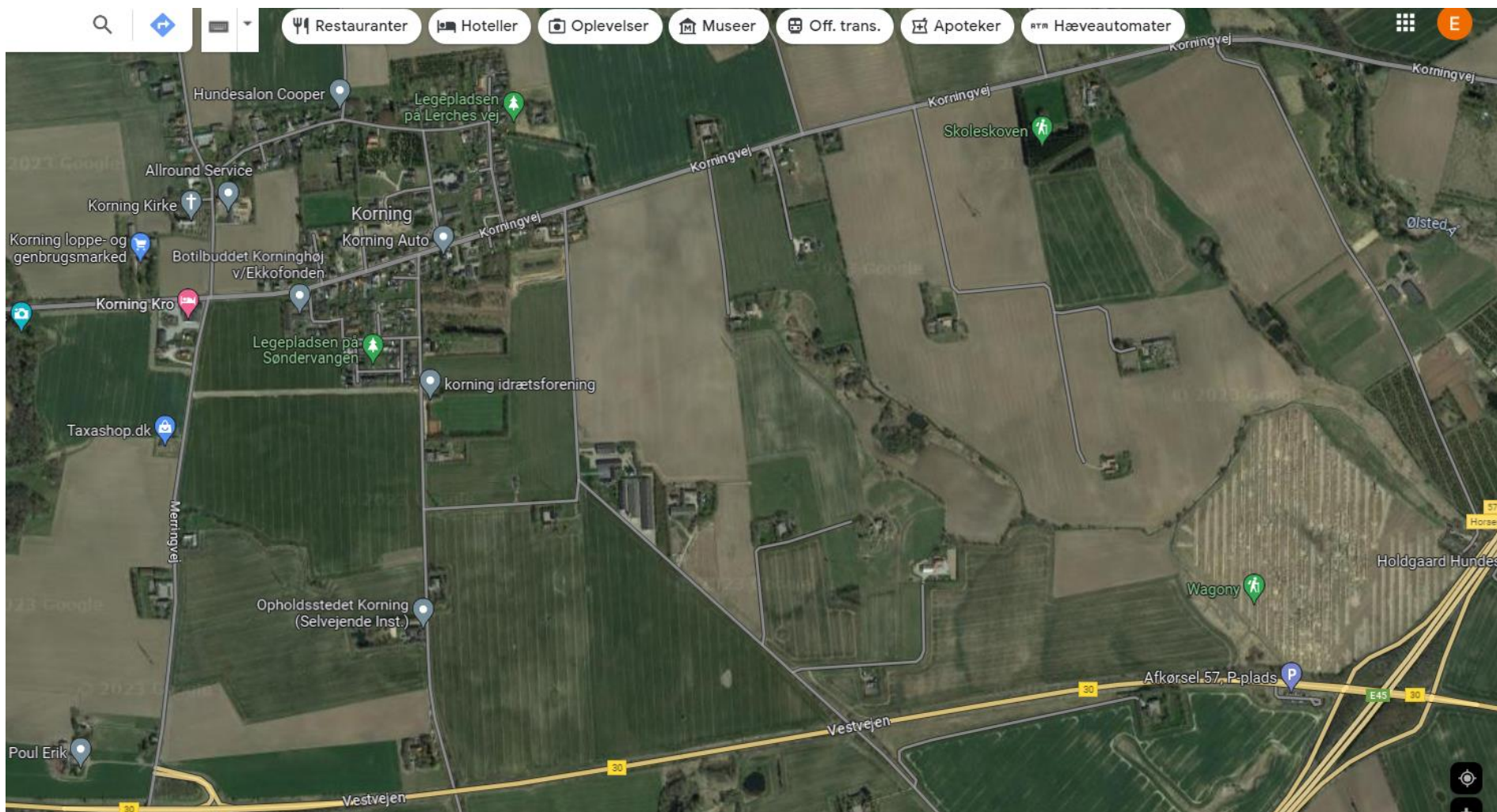



Hvordan er  
regningen  
sammensat

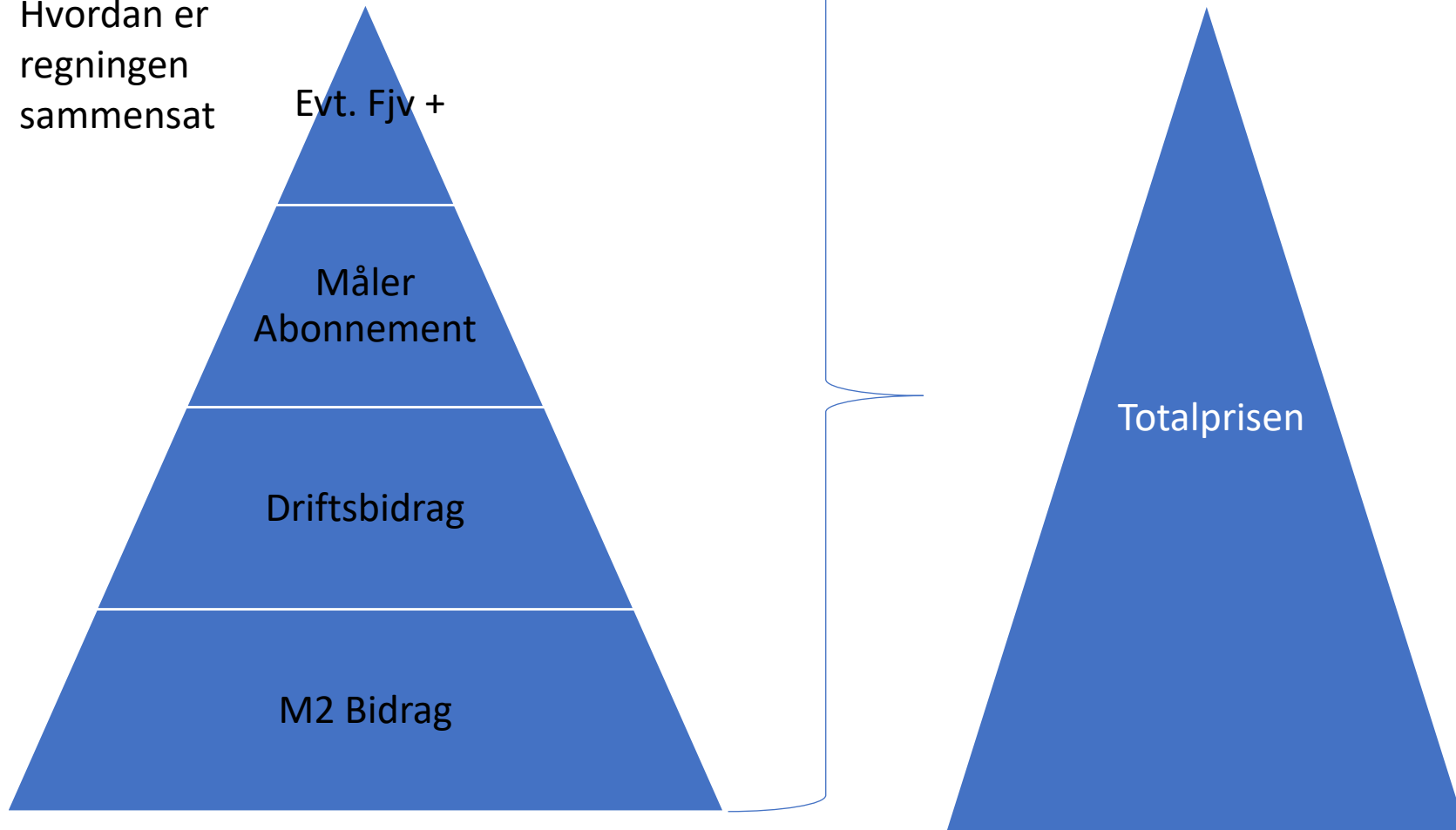

## De Konservative tal for at projektet kan bære

### DE STORE LINJER :

1. Tilslutningsbidrag bliver inkl. Moms	60.000 kr.
2. Årligt m2 bidrag inkl. moms	30,-
3. MWh bidrag inkl. moms	713,-
4. Målerabonnement	375,-

Teoretisk vil et 130m2 hus koste 17.171,- om året

### FORUDSÆTNINGER

- 83 enheder ud af 165 svarende til 50 % af alle boliger i området eller 14.750 m2.
- Alle de ting vi ikke kender svaret på, som renter udbud mv.

## Årligt Bidrag

130 m<sup>2</sup> – 17.171,- og med FJV+ = 19.871,-

200 m<sup>2</sup> – 20.625,- og med FJV+ = 23.325,-

År 1 for 130 og 200 m<sup>2</sup>

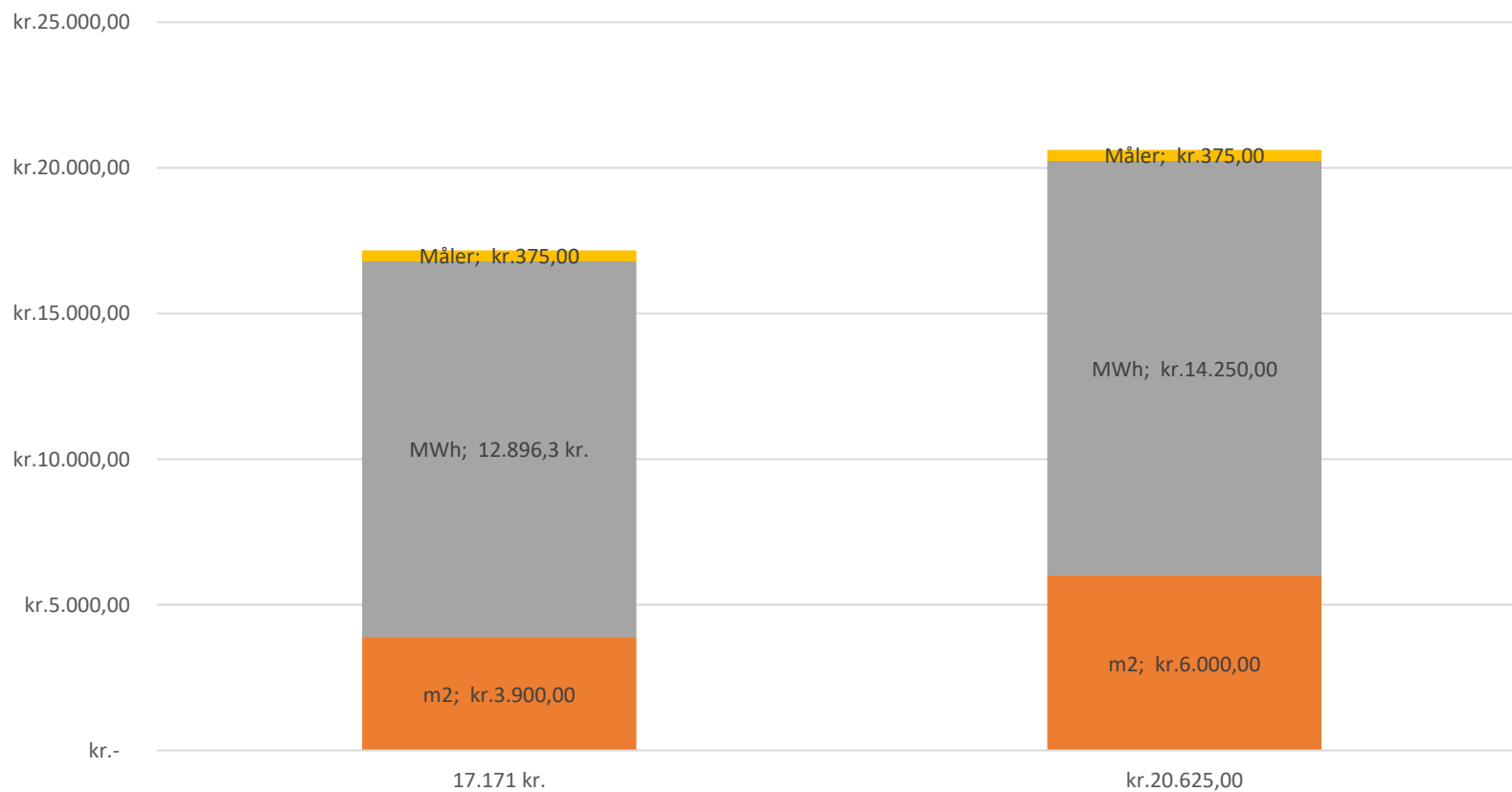

## Hvad er fjv+



- H80 B54 D35 vægt 35 kg.
- 60er skab
- Nøglefærdig løsning
- **Man skal selv afmelde gas !**

**Koster 2700,- om året indtil  
man opsiger det**

**Vi ved ikke endnu om vi kan tilbyde det!**

1. Inden sommerferien, 2023: bindende tilmeldinger
2. Ultimo 2023: myndighedsbehandling, lokalplaner mv.
3. Medio/Ultimo 2024: projektering og udbud
4. 2025: opstart af både produktion og ledningsanlæg
5. 2025 – 2026: etablering af ledningsnet og tilkobling

Åbner d. 01-06-2023 dvs. i morgen

<https://www.losningfjernvarme.dk/overvejer-du-fjernvarme/hvor-tilbyder-vi-fjernvarme/>

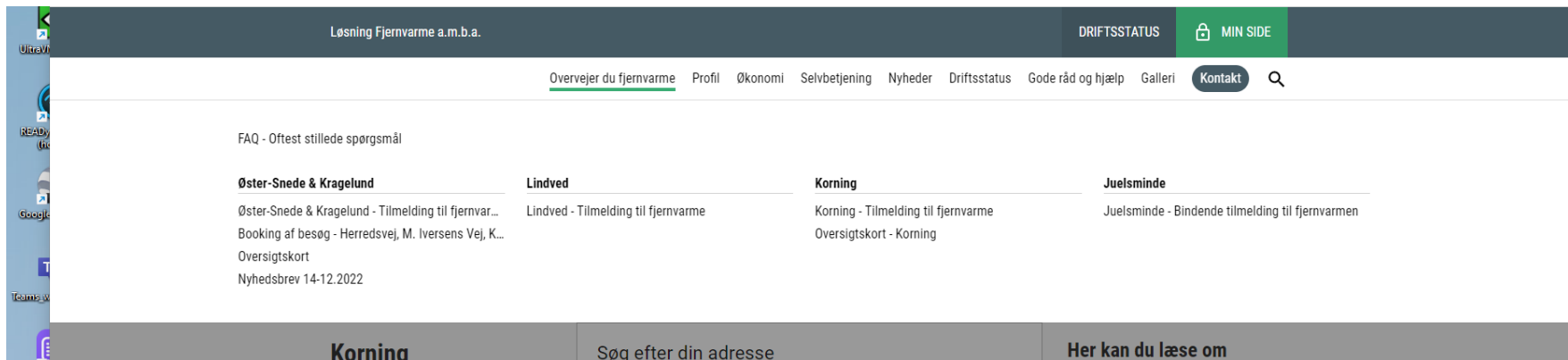

Løsning Fjernvarme a.m.b.a. DRIFTSSTATUS MIN SIDE

Overvejer du fjernvarme Profil Økonomi Selvbetjening Nyheder Driftsstatus Gode råd og hjælp Galleri Kontakt

FAQ - Ofte stillede spørgsmål

Øster-Snede & Kragelund	Lindved	Korning	Juelsminde
Øster-Snede & Kragelund - Tilmelding til fjernvar... Booking af besøg - Herredsvej, M. Iversens Vej, K... Oversigtskort Nyhedsbrev 14-12.2022	Lindved - Tilmelding til fjernvarme	Korning - Tilmelding til fjernvarme Oversigtskort - Korning	Juelsminde - Bindende tilmelding til fjernvarmen

Korning Søg efter din adresse Her kan du læse om

4 uger

01-06-2023 til 28-06-2023



# Tak for jeres tid

Mange svar kan i selv finde på siderne herunder

[www.løk.dk/](http://www.løk.dk/)

[www.losningfjernvarme.dk](http://www.losningfjernvarme.dk)